



SISTEMA MUNICIPAL PARA EL DESARROLLO DE LA FAMILIA DEL MUNICIPIO DE BADIRAGUATO

NOTAS A LOS ESTADOS FINANCIEROS

AL 31 DE DICIEMBRE DE 2024

b) NOTAS DE DESGLOSE

(Cifras en Pesos)

IC-NEF-06-2412

1) NOTAS AL ESTADO DE ACTIVIDADES

Ingresos y Otros Beneficios

Cuenta	Descripción	Saldo
4151	Productos Derivados del Uso y Aprovechamiento de Bienes no Sujetos a Régimen de Dominio Público	52.22
4161	Incentivos Derivados de la Colaboración Fiscal	260,000.00
4221	del Sector Público	7,200,000.00

Gastos y Otras Pérdidas

Cuenta	Descripción	Saldo
5111	Remuneraciones al Personal de Carácter Permanente	3,331,889.94
5113	Remuneraciones Adicionales y Especiales	521,974.34
5114	Seguridad Social	671,010.39
5115	Otras Prestaciones Sociales y Económicas	77,389.25
5116	Pago de Estímulos a Servidores Públicos	256,660.00
5121	Materiales de Administración, Emisión de Documentos y Artículos Oficiales	61,238.27
5122	Alimentos y Utensilios	548,175.40
5124	Materiales y Artículos de Construcción y de Reparación	26,789.53
5125	Productos Químicos, Farmacéuticos y de Laboratorio	21,679.14
5126	Combustibles, Lubricantes y Aditivos	387,960.90
5129	Herramientas, Refacciones y Accesorios Menores	93,658.29
5131	Servicios Básicos	61,264.00
5133	Servicios Profesionales, Científicos y Técnicos y Otros Servicios	83,798.00
5134	Servicios Financieros, Bancarios y Comerciales	41,361.78
5135	Servicios de Instalación, Reparación, Mantenimiento y Conservación	101,382.57
5137	Servicios de Traslado y Viáticos	7,692.01
5138	Servicios Oficiales	1,304,119.11
5139	Otros Servicios Generales	7,744.00
5515	Depreciación de Bienes Muebles	12,395.88

2) NOTAS AL ESTADO DE SITUACIÓN FINANCIERA

Activo

EFFECTIVO Y EQUIVALENTES

Cuenta	Descripción	Saldo
1111	Efectivo	0.00
1112	Bancos/Tesorería	693,365.97
1113	Bancos/Dependencias y Otros	0.00
1114	Inversiones Temporales (Hasta 3 meses)	0.00
1114	BAHCA SERFIN, S.A.	0.00
1114	BANAMEX, S.A.	0.00
1114	GOBIERNO DEL ESTADO	0.00
1114	GOBIERNO DEL ESTADO (RESERVA DE AGUINALDO)	0.00
1115	Fondos con Afectación Específica	0.00
1115	MATERIALES Y SUMINISTROS	0.00
1116	Depósitos de Fondos de Terceros en Garantía y/o Administración	0.00
1116	DEPOSITOS EN GARANTIA	0.00
1116	C.F.E	0.00
1119	Otros Efectivos y Equivalentes	0.00
1121	Inversiones Financieras de Corto Plazo	0.00

CUENTAS POR COBRAR DE CONTRIBUCIONES

Cuenta	Descripción	Saldo
1122	Cuentas por Cobrar a Corto Plazo	0.00
1124	Ingresos por Recuperar a Corto Plazo	0.00

## DERECHOS A RECIBIR EFECTIVO Y EQUIVALENTES, Y BIENES O SERVICIOS

Cuenta	Descripción	Saldo
1123	Deudores Diversos por Cobrar a Corto Plazo	
1125	Deudores por Anticipos de la Tesorería a Corto Plazo	38,142.95
1126	Préstamos Otorgados a Corto Plazo	0.00
1129	Otros Derechos a Recibir Efectivo o Equivalentes a Corto Plazo	0.00
1131	Anticipo a Proveedores por Adquisición de Bienes y Prestación de Servicios a Corto Plazo	0.00
1131	ANTICIPOS AL I.S.R.	14,356.00
1131	ANTICIPOS AL I.S.R.	0.00
1132	Anticipo a Proveedores por Adquisición de Bienes Inmuebles y Muebles a Corto Plazo	0.00
1133	Anticipo a Proveedores por Adquisición de Bienes Intangibles a Corto Plazo	0.00
1134	Anticipo a Contratistas por Obras Publicas a Corto Plazo	0.00
1139	Otros Derechos a Recibir Bienes o Servicios a Corto Plazo	0.00

## INVENTARIOS

Cuenta	Descripción	Saldo
1141	Inventario de Mercancías para Venta	
1142	Inventario de Mercancías Terminadas	0.00
1143	Inventario de Mercancías en Proceso de Elaboración	0.00
1144	Inventario de Materias Primas, Materiales y Suministros para Producción	0.00
1145	Bienes en Tránsito	0.00

## ALMACENES

Cuenta	Descripción	Saldo
1151	Almacén de Materiales y Suministros de Consumo	68,585.00

La valuación de los materiales de Almacén se calcula con el método de promedio ponderado, ya que es necesario mantener actualizados los valores de almacén y que no pierdan valor con motivo de inflación. Los cambios en el método de valuación impactarían en la Información financiera al modificarse el valor de las entradas y salidas con diferentes costos y mezcla de antigüedad de estas.

## FIDEICOMISOS, MANDATOS Y CONTRATOS ANÁLOGOS

Cuenta	Descripción	Saldo
1213	Fideicomisos, Mandatos y Contratos Análogos	0.00

## PARTICIPACIONES Y APORTACIONES DE CAPITAL, INVERSIONES A LARGO PLAZO Y TÍTULOS Y VALORES A LARGO PLAZO

Cuenta	Descripción	Saldo
1211	Inversiones a Largo Plazo	0.00
1212	Títulos y Valores a Largo Plazo	0.00
1	Participaciones y Aportaciones de Capital	0.00

## BIENES MUEBLES

RUBRO	NOMBRE	MONTO	NATURALEZA	DEPRECIACION		METODO DE DEPRECIACION	TASA DETERMINADA	CRITERIO
				DEL EJERCICIO	ACUMULADA			
12411	Muebles de Oficina y Estantería	208,708.61		6,071.64	95,709.50	ANUAL	28.02	COHAC
12413	Equipo de Cómputo y de Tecnologías de la Información	87,077.80		4,415.28	22,161.00	ANUAL	24.58	COHAC
12431	Equipo Médico y de Laboratorio	131,102.39		0.00	119,068.24	ANUAL	15.83	COHAC
12441	Vehículos y Equipo de Transporte	293,000.00		0.00	293,000.00	ANUAL	0.00	COHAC
12464	Sistemas de Aire Acondicionado, Calefacción y de Refrigeración Industrial y Comercial	9,545.00		1,908.96	2,863.44	ANUAL	79.00	COHAC
12467	Herramientas y Máquinas-Herramienta	8,900.00		0.00	6,087.50	ANUAL	12.50	COHAC

## BIENES INMUEBLES

RUBRO	NOMBRE	MONTO	NATURALEZA	DEPRECIACION		METODO DE DEPRECIACION	TASA DETERMINADA	CRITERIO
				DEL EJERCICIO	ACUMULADA			
12332	BIENES DE USO PUBLICO.	2,286,647.51		0.00	0.00	ANUAL	0.00	COHAC

## INTANGIBLES Y DIFERIDOS

RUBRO	NOMBRE	MONTO	NATURALEZA	DEPRECIACION		METODO DE DEPRECIACION	TASA DETERMINADA	CRITERIO
				DEL EJERCICIO	ACUMULADA			
12541	Licencias Informáticas e Intelectuales	154,063.08		0.00	140,805.96	ANUAL	28.00	COHAC
127	Activos Diferidos	0.00		0.00	0.00	ANUAL	0.00	COHAC

**ESTIMACIONES Y DETERIOROS**

Cuenta	Descripción	Saldo
1161	Estimaciones para Cuentas Incobrables por Derechos a Recibir Efectivo o Equivalentes	0.00
1281	Estimaciones por Pérdida de Cuentas Incobrables de Documentos por Cobrar a Largo Plazo	0.00
1282	Estimaciones por Pérdida de Cuentas Incobrables de Deudores Diversos por Cobrar a Largo Plazo	0.00
1283	Estimaciones por Pérdida de Cuentas Incobrables de Ingresos por Cobrar a Largo Plazo	0.00
1284	Estimaciones por Pérdida de Cuentas Incobrables de Prestamos Otorgados a Largo Plazo	0.00
1289	Estimaciones por Pérdida de Otras Cuentas Incobrables a Largo Plazo	0.00

**OTROS ACTIVOS**

Cuenta	Descripción	Saldo
1191	Valores en Garantía	0.00
1192	Bienes en Garantía (excluye depósitos de fondos)	0.00
1193	Bienes Derivados de Embargos, Decomisos, Aseguramientos y Dación en Pago	0.00
1221	Documentos por Cobrar a Largo Plazo	0.00
1222	Deudores Diversos a Largo Plazo	0.00
1223	Ingresos por Recuperar a Largo Plazo	0.00
1224	Préstamos Otorgados a Largo Plazo	0.00
1229	Otros Derechos a Recibir Efectivo o Equivalentes a Largo Plazo	0.00
1235	Construcciones en Proceso en Bienes de Dominio Público	0.00
1236	Construcciones en Proceso en Bienes Propios	0.00

**Pasivo**

**CUENTAS Y DOCUMENTOS POR PAGAR**

Cuenta	Descripción	Saldo
2111	Servicios Personales por Pagar a Corto Plazo	0.00
2112	Proveedores por Pagar a Corto Plazo	9,494.91
2113	Contratistas por Obras Públicas por Pagar a Corto Plazo	0.00
2114	Participaciones y Aportaciones por Pagar a Corto Plazo	0.00
2115	Transferencias Otorgadas por Pagar a Corto Plazo	0.00
2116	Intereses, Comisiones y Otros Gastos de la Deuda Pública por Pagar a Corto Plazo	0.00
2117	Retenciones y Contribuciones por Pagar a Corto Plazo	174,258.01
2118	Devoluciones de la Ley de Ingresos por Pagar a Corto Plazo	0.00
2119	Otras Cuentas por Pagar a Corto Plazo	16,273.00
2121	Documentos Comerciales por Pagar a Corto Plazo	0.00
2122	Documentos con Contratistas por Obras Públicas por Pagar a Corto Plazo	0.00
2211	Proveedores por Pagar a Largo Plazo	0.00
2212	Contratistas por Obras Públicas por Pagar a Largo Plazo	0.00
2221	Documentos Comerciales por Pagar a Largo Plazo	0.00
2222	Documentos con Contratistas por Obras Públicas por Pagar a Largo Plazo	0.00
2229	Otros Documentos por Pagar a Largo Plazo	0.00
2235	Arrendamiento Financiero por Pagar a Largo Plazo	0.00

**FONDOS Y BIENES DE TERCEROS EN GARANTÍA Y/O ADMINISTRACIÓN**

Cuenta	Descripción	Saldo
2161	Fondos en Garantía a Corto Plazo	0.00
2162	Fondos en Administración a Corto Plazo	0.00
2163	Fondos Contingentes a Corto Plazo	0.00
2164	Fondos de Fideicomisos, Mandatos y Contratos Análogos a Corto Plazo	0.00
2165	Otros Fondos de Terceros en Garantía y/o Administración a Corto Plazo	0.00
2166	Valores y Bienes en Garantía a Corto Plazo	0.00
2251	Fondos en Garantía a Largo Plazo	0.00
2252	Fondos en Administración a Largo Plazo	0.00
2253	Fondos Contingentes a Largo Plazo	0.00
2254	Fondos de Fideicomisos, Mandatos y Contratos Análogos a Largo Plazo	0.00
2255	Otros Fondos de Terceros en Garantía y/o Administración a Largo Plazo	0.00
2256	Valores y Bienes en Garantía a Largo Plazo	0.00

**PASIVOS DIFERIDOS**

Cuenta	Descripción	Saldo
2151	Ingresos Cobrados por Adelantado a Corto Plazo	0.00
2152	Intereses Cobrados por Adelantado a Corto Plazo	0.00
2159	Otros Pasivos Diferidos a Corto Plazo	0.00
2241	Créditos Diferidos a Largo Plazo	0.00
2242	Intereses Cobrados por Adelantado a Largo Plazo	0.00
2249	Otros Pasivos Diferidos a Largo Plazo	0.00

**PROVISIONES**

Cuenta	Descripción	Saldo
2171	Provisión para Demandas y Juicios a Corto Plazo	0.00
2172	Provisión para Contingencias a Corto Plazo	0.00
2179	Otras Provisiones a Corto Plazo	0.00
2261	Provisión para Demandas y Juicios a Largo Plazo	0.00
2262	Provisión para Pensiones a Largo Plazo	0.00
2263	Provisión para Contingencias a Largo Plazo	0.00
2269	Otras Provisiones a Largo Plazo	0.00

**OTROS PASIVOS**

Cuenta	Descripción	Saldo
2191	Ingresos por Clasificar	0.00
2192	Recaudación por Participar	0.00
2199	Otros Pasivos Circulantes	0.00

**III) NOTAS AL ESTADO DE VARIACIÓN EN LA HACIENDA PÚBLICA**

SISTEMA MUNICIPAL PARA EL DESARROLLO DE LA FAMILIA DEL MUNICIPIO DE BADIRAGUATO no ha modificado su Patrimonio Contribuido

**MODIFICACIONES AL PATRIMONIO GENERADO**

TipRubro	Concepto	Saldo
3210	Resultados del Ejercicio (Ahorro/ Desahorro)	-296,301.16
3220	Resultados de Ejercicios Anteriores	296,301.16
3220	Resultados de Ejercicios Anteriores	-5,241.00

**IV) NOTAS AL ESTADO DE FLUJOS DE EFECTIVO**

**EFFECTIVO Y EQUIVALENTES**

Concepto	2024	2023
Efectivo	0.00	0.00
Bancos/tesorería	693,365.99	862,901.83
Bancos/Dependencias y Otros	0.00	0.00
Inversiones Temporales (Hasta 3 meses)	0.00	0.00
Fondos con Afectación Específica	0.00	0.00
Depósitos de Fondos de Terceros en Garantía y/o Administración	0.00	0.00
DEPOSITOS EN GARANTIA	0.00	0.00
C.F.E	0.00	0.00
Otros Efectivos y Equivalentes	0.00	0.00

**ADQUISICIONES DE ACTIVIDADES DE INVERSIÓN EFECTIVAMENTE PAGADAS**

Concepto	2024	2023
Bienes Inmuebles, Infraestructura y Construcciones en Proceso	0.00	0.00
Terrenos	0.00	0.00
Viviendas	0.00	0.00
Edificios no Habitacionales	0.00	0.00
Infraestructura	0.00	0.00
Construcciones en Proceso en Bienes de Dominio Público	0.00	0.00
Construcciones en Proceso en Bienes Propios	0.00	0.00
Otros Bienes Inmuebles	0.00	0.00
Bienes Muebles	1,138,066.69	1,138,066.69
Mobiliario y Equipo de Administración	269,709.30	269,709.30
Mobiliario y Equipo Educacional y Recreativo	0.00	0.00
Equipo e Instrumental Médico y de Laboratorio	127,912.37	127,912.37
Veículos y Equipo de Transporte	722,000.00	722,000.00
Equipo de Defensa y Seguridad	0.00	0.00
Maquinaria, Otros Equipos y Herramientas	18,445.00	18,445.00
Colecciones, Obras de Arte y Objetos Valiosos	0.00	0.00
Activos Biológicos	0.00	0.00
Otros Bienes Muebles	0.00	0.00

**CONCILIACION DE FLUJOS DE EFECTIVOS NETOS**

Concepto	2024	2023
Resultados del Ejercicio (Ahorro/ Desahorro)	222,466.54	677,398.28
Movimientos de partidas (o rubros) que no afectan al efectivo	12,395.81	0.00
Depreciación de Bienes Muebles	12,395.81	0.00
Flujos de Efectivo Netos de las Actividades de Operación	210,070.64	677,398.28

V) Conciliación Presupuestaria y Contable

1) Conciliación entre los Ingresos Presupuestarios y Contables	
1. Ingresos Presupuestarios	7,460,052.22
<b>2. Más Ingresos contables no presupuestarios</b>	<b>0.00</b>
2.1 Ingresos Financieros	0.00
2.3 Disminución del Exceso de Estimaciones por Pérdida o Deterioro u Obsolescencia	0.00
2.4 Disminución del Exceso de Provisiones	0.00
2.5 Otros Ingresos y Beneficios Varios	0.00
2.6 Otros Ingresos Contables No Presupuestarios	0.00
<b>3. Menos Ingresos Presupuestarios No Contables</b>	<b>0.00</b>
3.1 Aprovechamientos Patrimoniales	0.00
3.2 Ingresos Derivados de Financiamientos	0.00
3.3 Otros Ingresos Presupuestarios No Contables	0.00
<b>Ingresos Contables (4 = 1 + 2 - 3)</b>	<b>7,460,052.22</b>
2.2 Incremento por Variación de Inventarios	0.00

Bajo protesta de decir verdad declaramos que los Estados Financieros y sus Notas, son razonablemente correctos y son responsabilidad del emisor

ARMIDA YADIRA CAZAREZ MEDINA

JUAN CARLOS MEZA LOPEZ

DIRECTOR

AUXILIAR CONTABLE

**2) Conciliación entre los Egresos Presupuestarios y Contables**

<b>1. Total de egresos (presupuestarios)</b>	<b>7,606,286.92</b>
<b>2. Menos egresos presupuestarios no contables</b>	<b>0.00</b>
2.1 Materias Primas y Materiales de Producción y Comercialización	0.00
2.2 Materiales y Suministros	0.00
2.3 Mobiliario y Equipo de Administración	0.00
2.4 Mobiliario y Equipo Educacional y Recreativo	0.00
2.5 Equipo e Instrumental Médico y de Laboratorio	0.00
2.6 Vehículos y Equipo de Transporte	0.00
2.8 Maquinaria, Otros Equipos y Herramientas	0.00
2.9 Activos Biológicos	0.00
2.10 Bienes Inmuebles	0.00
2.11 Activos Intangibles	0.00
2.12 Obra Pública en Bienes de Dominio Público	0.00
2.13 Obra Pública en Bienes Propios	0.00
2.14 Acciones y Participaciones de Capital	0.00
2.15 Compra de Títulos y Valores	0.00
2.16 Concesión de Préstamos	0.00
2.17 Inversiones en Fideicomisos, Mandatos y Otros Análogos	0.00
2.18 Provisiones para Contingencias y Otras Erogaciones Especiales	0.00
2.19 Amortización de la Deuda Publica	0.00
2.20 Adeudos de Ejercicios Fiscales Anteriores (ADEFAS)	0.00
2.21 Otros Egresos Presupuestarios No Contables	0.00
<b>3. Más gastos contables no presupuestales</b>	<b>12,395.88</b>
3.1 Estimaciones, Depreciaciones, Deterioros, Obsolescencia y Amortizaciones	12,395.88
3.2 Provisiones	0.00
3.3 Disminución de Inventarios	0.00
3.4 Aumento por Insuficiencia de Estimaciones por Pérdida o Deterioro u Obsolescencia	0.00
3.5 Aumento por Insuficiencia de Provisiones	0.00
3.6 Otros Gastos	0.00
3.7 Otros Gastos Contables No Presupuestarios	0.00
<b>4. Total de Gasto Contable (4 = 1 - 2 + 3)</b>	<b>7,618,682.80</b>
2.7 Equipo de Defensa y Seguridad	0.00

Bajo protesta de decir verdad declaramos que los Estados Financieros y sus Notas, son razonablemente correctos y son responsabilidad del emisor

ARMIDA YADIRA CAZAREZ MEDINA

DIRECTOR

JUAN CARLOS MEZA LOPEZ

AUXILIAR CONTABLE



SISTEMA MUNICIPAL PARA EL DESARROLLO DE LA FAMILIA DEL MUNICIPIO DE BADIRAGUATO

NOTAS A LOS ESTADOS FINANCIEROS  
AL 31 DE DICIEMBRE DE 2024  
c) NOTAS DE MEMORIA (CUENTAS DE ORDEN)  
(Cifras en Pesos)

IC-NEF-06-2412

CUENTAS DE ORDEN CONTABLES		
CONCEPTO		2024
7111	Valores en Custodia	
7121	Custodia de Valores	\$17,135.88
7631	BIENES EN COMODATO	\$17,135.88
7641	COMODATO DE BIENES	\$20.00
		\$20.00

CUENTAS DE ORDEN PRESUPUESTALES DE INGRESOS		
CONCEPTO		2024
	Ley de Ingresos Estimada	\$7,200,100.00
	Ley de Ingresos por Ejecutar	\$240,522.78
	Modificaciones a la Ley de Ingresos Estimada	\$500,475.00
	Ley de Ingresos Devengada	\$7,460,052.22
	Ley de Ingresos Recaudada	\$7,460,052.22

CUENTAS DE ORDEN PRESUPUESTALES DE EGRESOS		
CONCEPTO		2024
	Presupuesto de Egresos Aprobado	\$7,200,100.00
	Presupuesto de Egresos por Ejercer	\$94,288.08
	Modificaciones al Presupuesto de Egresos Aprobado	\$500,475.00
	Presupuesto de Egresos Comprometido	\$7,606,286.92
	Presupuesto de Egresos Devengado	\$7,606,286.92
	Presupuesto de Egresos Ejercido	\$7,601,046.01
	Presupuesto de Egresos Pagado	\$7,601,046.01

Bajo protesta de decir verdad declaramos que los Estados Financieros y sus notas, son razonablemente correctos y son responsabilidad del emisor.

ARMIDA YADIRA CAZAREZ MEDINA

DIRECTOR

JUAN CARLOS MEZA LOPEZ

AUXILIAR CONTABLE



**SISTEMA MUNICIPAL PARA EL DESARROLLO INTEGRAL DE LA FAMILIA DEL MUNICIPIO DE BADIRAGUATO  
SINALOA**

**I) NOTAS A LOS ESTADOS FINANCIEROS  
a) NOTAS DE GESTIÓN ADMINISTRATIVA  
AL 31 DE DICIEMBRE DE 2024**

**Introducción:**

Estas Notas tienen como objetivo la revelación del contexto y de los aspectos económico-financieros más relevantes que influyeron en las decisiones del periodo, y que deberán ser considerados en la elaboración de los estados financieros para la mayor comprensión de los mismos y sus particularidades.

De esta manera, se informan y explican las condiciones relacionadas con la información financiera de cada período de gestión; además, de exponer aquellas políticas que podrían afectar la toma de decisiones en períodos posteriores.

**1. Autorización e Historia:**

**a) Fecha de creación del ente.**

El Sistema Municipal para el Desarrollo Integral de la Familia del Municipio de Badiraguato Sinaloa fue creado en el Decreto Municipal número 5 del Municipio de Badiraguato el día 18 de julio de 1985 y publicado en diario oficial EL ESTADO DE SINALOA el día 29 de julio de 1985, de acuerdo a las políticas de descentralización de administración pública.

**b) Principales cambios en su estructura.**

El Sistema Nacional para el Desarrollo Integral de la Familia (SNDIF), es el organismo público encargado de instrumentar, aplicar y dar dimensión a las políticas públicas en el ámbito de la asistencia social.

El SNDIF tiene su primer antecedente en el Programa Gota de Leche, que en 1929 aglutinaba a un sector de mujeres mexicanas preocupadas por la alimentación de las niñas y niños de la periferia de la ciudad de México.

El 31 de enero de 1961, tomando como fundamento los desayunos escolares, se crea por Decreto Presidencia, el organismo descentralizado Instituto Nacional de Protección a la Infancia (INPI) que generó una actitud social de gran simpatía y apoyo a la niñez.

El 15 de Julio de 1968 es creada, también por Decreto Presidencial la Institución Mexicana de Asistencia a la Niñez (IMAN), que se orientaba a la protección de niñas y niños huérfanos, abandonados, desvalidos, discapacitados o con ciertas enfermedades. Más tarde, en los años setenta, se crea el Instituto Mexicano para la Infancia y la Familia.

Es así como en 1977 se crea, por Decreto Presidencial, el Sistema Nacional para el Desarrollo Integral de la Familia (DIF), a partir de la fusión del Instituto Mexicano para la Infancia y la Familia (IMPI) con la Institución Mexicana de Asistencia a la Niñez (IMAN).

Actualmente, el DIF pasa por una etapa de consolidación y reestructura orgánica como parte de un proceso de modernización administrativa que le permitirá adaptarse a las nuevas condiciones de la Asistencia Social en México, y afrontar los retos que el futuro le depara.

La estructura de la administración del organismo está a cargo de su Consejo Directivo, que es un órgano de gobierno y su Gerente General.

## **2. Panorama Económico y Financiero:**

Sistema Municipal para el Desarrollo Integral de la familia del Municipio de Badiraguato, Sinaloa inicia 2024 con un presupuesto de egresos de \$ 7,200,100.00 pesos, entre las principales partidas que conforman este presupuesto se encuentran las ayudas sociales, apoyos en situaciones de contingencia naturales, así como dar cumplimiento en los distintos programas, uno de los ingresos principales son las transferencias asignadas por el municipio de Badiraguato.

El presupuesto podrá tener adecuaciones considerando el pronóstico de cumplimiento de ingresos y económico.

## **3. Organización y Objeto Social:**

### **a) Objeto social.**

El Sistema Municipal para el Desarrollo Integral de la Familia del Municipio de Badiraguato, Sinaloa. Con domicilio fiscal en calle Gabriel Leyva Solano, S/N, Col. Centro, C.P. 80500, es una institución de bienestar social, dentro del régimen de personas morales con fines no lucrativos y tiene por objeto:

El diseñar estrategias y líneas de acción en materia de asistencia social e implementar en coordinación con organizaciones de la sociedad civil e instituciones públicas y privadas, los programas que respondan a las necesidades de los grupos vulnerables y en riesgo, con un sistema permanente de seguimiento, control y evaluación, así como.

- I. Promover el bienestar social y prestar al efecto servicios y asistencia social, conforme a las normas que dicte el Sistema Nacional para el Desarrollo Integral de la Familia y el Sistema Estatal para el Desarrollo Integral de la Familia;
- II. Apoyar al Gobierno del Municipio en los Programas y Estrategias para el Desarrollo de la Familia y la Comunidad;
- III. Fomentar la Educación, para integración social;
- IV. Impulsar el sano crecimiento físico y mental de la niñez;
- V. Promover programas de asistencia social que contribuyan al uso eficiente de los bienes que lo componen;
- VI. Atender las funciones de auxilio a las instituciones de asistencia privada que el confíe la dependencia competente, con sujeción a lo que disponga la Ley relativa;
- VII. Operar establecimientos de asistencia social privada en beneficio de menores en estado de abandono, de personas de la tercera edad desamparadas y de personas con capacidades diferentes sin recursos;
- VIII. Realizar estudios e investigaciones sobre los problemas de la familia, de los menores, personas de la tercera edad y personas con capacidades diferentes;

- IX. Prestar servicios de asistencia jurídica, psicológica y de orientación social a la familia, a los menores, a personas de la tercera edad y a personas con capacidades diferentes;
- X. Intervenir en el ejercicio de la tutela de los menores que corresponda al Municipio en los términos de la ley respectiva;
- XI. Auxiliar a la Procuraduría de la Defensa del Menor y la Familia en la protección de menores en los procedimientos administrativos, civiles y familiares que les afecten, de acuerdo con la ley;
- XII. Dar intervención a la Procuraduría de la Defensa del Menor y la Familia cuando tenga conocimiento de que un menor haya sido o sea sujeto de maltrato físico, psico-emocional o sexual;
- XIII. Fomentar la creación de brigadas para la detección y prevención de problemas que atenten contra el Desarrollo Integral de la Familia, y
- XIV. Los demás que le encomienden las leyes y las que dicte el Sistema Nacional para el Desarrollo Integral de la Familia y el Sistema Estatal para el Desarrollo Integral

**b) Principal actividad.**

- Proporcionar servicios de asistencia social encaminadas al desarrollo integral de la familia, para la población vulnerable del municipio de Badiraguato

**c) Ejercicio fiscal.**

El ejercicio fiscal comprende del 01 de enero al 31 de diciembre de 2024.

**d) Régimen jurídico.**

Institución de orden público, base de la división territorial y de la organización política y administrativa del Estado de Sinaloa, con personalidad jurídica y patrimonio propio, autónomo en su Gobierno Interior y con libre administración de su Hacienda.

Persona Moral sin fines de lucro.

Las relaciones de trabajo entre el DIF y sus trabajadores se rigen por las disposiciones del apartado A) del artículo 123 constitucional y la ley federal del trabajo, así como el contrato colectivo del trabajo.

**e) Consideraciones fiscales del ente:**

**IMPUESTO SOBRE LA RENTA**

- Persona Moral no contribuyente por la percepción de sus ingresos, de conformidad con los artículos 79 y 89 de la Ley del Impuesto Sobre la Renta.
- Retenedor por los pagos por asimilados a salarios de conformidad con el artículo, 110 y 113 de Ley del Impuesto Sobre la Renta.
- Retenedor por los pagos por servicios personales independientes de conformidad con el artículo 102, 120 y 127 de la Ley del Impuesto Sobre la Renta.
- Retenedor por los pagos por Arrendamiento de Inmuebles de conformidad con el artículo 102, 141 y 143 de la Ley del Impuesto Sobre la Renta.
- Entero de retenciones mensuales de ISR por sueldos y salarios

## IMPUESTO LOCAL SOBRE NOMINAS

- No Contribuyente por los pagos efectuados por servicios personales subordinados.

### f) Estructura organizacional básica.

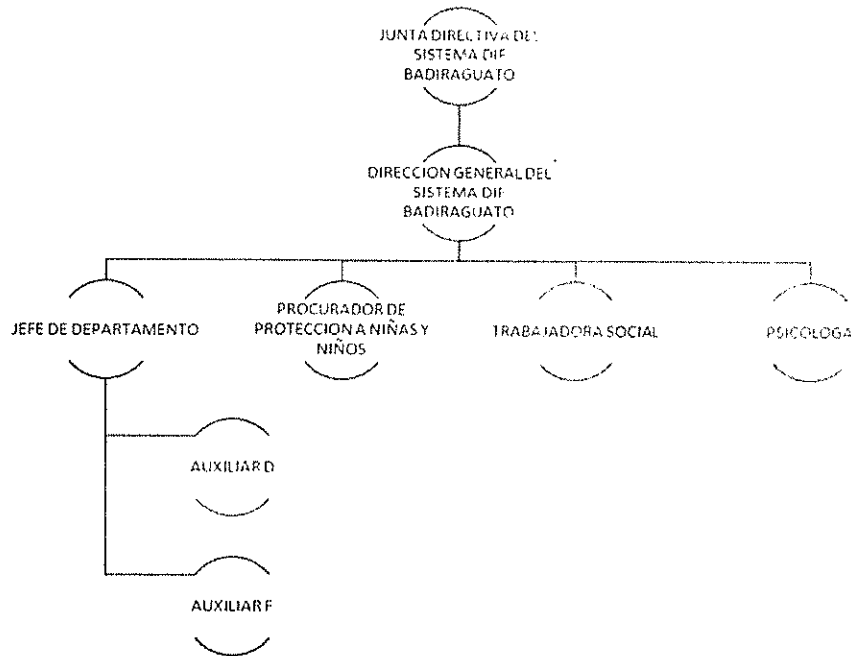

### g) Fideicomisos, mandatos y análogos de los cuales es fideicomitente o fiduciario.

No existen fideicomisos.

## 4. Bases de Preparación de los Estados Financieros:

### a) Si se ha observado la normatividad emitida por el CONAC y las disposiciones legales aplicables.

- Se ha observado toda la normatividad emitida por el CONAC
- La Ley de Ingresos para el Municipio de 2016
- La Ley de Hacienda para los Municipios del Estado de Sinaloa
- Ley de Fiscalización del Estado de Sinaloa
- Otras Disposiciones aplicables a todos los Municipios de Sinaloa

b) La normatividad aplicada para el reconocimiento, valuación y revelación de los diferentes rubros de la información financiera, así como las bases de medición utilizadas para la elaboración de los estados financieros; por ejemplo: costo histórico, valor de realización, valor razonable, valor de recuperación o cualquier otro método empleado y los criterios de aplicación de los mismos.

El total de las operaciones están reconocidas a su Costo Histórico

**c) Postulados básicos.**

Los Emitidos por el CONAC:

1. Sustancia Económica
2. Entes Públicos
3. Existencia Permanente
4. Revelación Suficiente
5. Importancia Relativa
6. Registro e Integración Presupuestaria
7. Consolidación de la Información Financiera
8. Devengo Contable
9. Valuación
10. Dualidad Económica
11. Consistencia

**d) Normatividad supletoria.**

Las permitidas por la Normatividad del CONAC:

- Aplicación personalizada del Cuarto Nivel de COG
- Aplicación personalidad del Tercer y Cuarto Nivel del CRI
- Aplicación Personalizada a partir del Quinto Nivel permitido del Plan de Cuentas

**e) Para las entidades que por primera vez estén implementando el base devengado de acuerdo a la Ley de Contabilidad, deberán:**

**-Revelar las nuevas políticas de reconocimiento:**

De acuerdo a lo establecido por el CONAC.

**INGRESOS**

Devengado. - Cuando exista jurídicamente el derecho al cobro.

Recaudado. - Cuando existe el cobro en efectivo o cualquier otro medio de pago

**EGRESOS**

Comprometido. - Cuando se existe la aprobación por una autoridad competente de un acto administrativo, u otro instrumento jurídico que formaliza una relación jurídica con terceros para la adquisición de bienes y servicios.

Devengado. - Cuando se reconoce de una obligación de pago a favor de terceros por la recepción de conformidad de bienes, servicios contratados.

Ejercido. - Cuando se emite una cuanta por liquidar aprobada por la autoridad competente

Pagado. - Cuando se realiza la cancelación total o parcial de las obligaciones de pago.

**-Plan de implementación:**

Se inicia el registro de las operaciones en BASE DEVENGADO a partir del mes de enero de 2023 con el apoyo de un sistema contable que integra el total de las operaciones del Ente: Ingresos, Sueldos, Pagos, Contabilidad, Presupuesto, Cuenta Publica, etc.

**-Revelar los cambios en las políticas, la clasificación y medición de las mismas, así como su impacto en la información financiera:**

**5. Políticas de Contabilidad Significativas:**

Los estados financieros del Sistema Municipal para el Desarrollo Integral de la Familia de Badiraguato proveen información financiera a los principales usuarios de la misma, al congreso del estado y a los ciudadanos en general

**a) Actualización:**

A lo largo de la Historia de este Ente, no se ha utilizado ningún Método para la Actualización del Valor de los Activos, Pasivos y Hacienda Pública y/o Patrimonio.

**b) Informar sobre la realización de operaciones en el extranjero y de sus efectos en la información financiera gubernamental:**

Durante 2024, no se han realizado operaciones en Moneda Extranjera, y en todo caso si se realizara alguna, invariablemente el registro se realizará en su equivalente en Moneda Nacional al tipo de cambio del día de la operación

**c) Método de valuación de la inversión en acciones de Compañías subsidiarias no consolidadas y asociadas:**

No se tienen acciones de algún otro Ente

**d) Sistema y método de valuación de inventarios y costo de lo vendido:**

No existen productos para procesos en inventarios, ya que la adquisición de los bienes es para consumo inmediato llevando directamente el costo al gasto.

**e) Beneficios a empleados:**

No se tienen reservas para beneficios futuros de los empleados, más que las contempladas anualmente en le presupuesto de egresos del ejercicio presente.

**f) Provisiones:**

No se cuenta con Provisiones.

**g) Reservas:**

No se cuenta con Reservas

**h) Cambios en políticas contables y corrección de errores junto con la revelación de los efectos que se tendrá en la información financiera del ente público, ya sea retrospectivos o prospectivos:**

El cambio en las políticas contables se ve del ejercicio 2011 al ejercicio 2012 provocado por la implementación de los momentos contables de los Ingresos y Egresos normados por el CONAC.

**i) Reclasificaciones:**

No existe reclasificaciones importantes

**j) Depuración y cancelación de saldos:**

No existe reclasificaciones importantes

**6. Posición en Moneda Extranjera y Protección por Riesgo Cambiario:**

**a) Activos en moneda extranjera:**

No se tienen Activos en moneda extranjera

**b) Pasivos en moneda extranjera:**

No se tienen Pasivos en moneda extranjera

**c) Posición en moneda extranjera:**

No se tienen operaciones en moneda extranjera

**d) Tipo de cambio:**

No se tienen operaciones en moneda extranjera

**e) Equivalente en moneda nacional:**

No se tienen operaciones en moneda extranjera

**7. Reporte Analítico del Activo:**

**a) Vida útil o porcentajes de depreciación, deterioro o amortización utilizados en los diferentes tipos de activos:**

La baja contable de los bienes muebles e inmuebles en desuso por destrucción y/o venta es autorizada por el consejo directivo del DIF municipal.

Hasta 2011, no se ha reconocido depreciación de los bienes y para el año 2012 en apego al artículo SEPTIMO de las Reglas Específica del registro y Valoración del Patrimonio, se inicia el reconocimiento de la misma.

**b) Cambios en el porcentaje de depreciación o valor residual de los activos:**

Hasta 2011, no se ha reconocido depreciación de los bienes y para el año 2012 en apego al artículo SEPTIMO de las Reglas Específica del registro y Valoración del Patrimonio, se inicia el reconocimiento de la misma.

**c) Importe de los gastos capitalizados en el ejercicio, tanto financieros como de investigación y desarrollo:**

No se tienen este tipo de gastos

**d) Riesgos por tipo de cambio o tipo de interés de las inversiones financieras:**

No se tienen inversiones financieras en moneda extranjera

**e) Valor activado en el ejercicio de los bienes construidos por la entidad:**

Los bienes construidos durante 2024 se reconocen dentro de ACTIVO a su costo histórico, de conformidad con el artículo 29 de la Ley General de Contabilidad Gubernamental.

**f) Otras circunstancias de carácter significativo que afecten el activo, tales como bienes en garantía, señalados en embargos, litigios, títulos de inversiones entregados en garantías, baja significativa del valor de inversiones financieras, etc.:**

No se tienen situaciones importantes que afecten los activos del Ente

**g) Desmantelamiento de Activos, procedimientos, implicaciones, efectos contables:**

No se tienen desmantelamiento de Activos

**h) Administración de activos; planeación con el objetivo de que el ente los utilice de manera más efectiva:**

Se utilizan los activos con la operación y mantenimiento óptimo.

**Adicionalmente, se deben incluir las explicaciones de las principales variaciones en el activo, en cuadros comparativos como sigue:**

**a) Inversiones en valores:**

No se tienen inversiones en valores.

**b) Patrimonio de Organismos descentralizados de Control Presupuestario Indirecto:**

No se tiene Patrimonio en Organismos descentralizados de Control Presupuestario Indirecto

**c) Inversiones en empresas de participación mayoritaria:**

No se tiene inversión en este tipo de empresas.

**d) Inversiones en empresas de participación minoritaria:**

No se tiene inversión en este tipo de empresas.

**e) Patrimonio de organismos descentralizados de control presupuestario directo, según corresponda:**

No se tiene Patrimonio en Organismos descentralizados de Control Presupuestario directo

## **8. Fideicomisos, Mandatos y Análogos:**

### **a) Por ramo administrativo que los reporta:**

No se cuenta con Fideicomisos, Mandatos y Análogos

### **b) Enlistar los de mayor monto de disponibilidad, relacionando aquéllos que conforman el 80% de las disponibilidades:**

No se cuenta con Fideicomisos, Mandatos y Análogos

## **9. Reporte de la Recaudación:**

### **a) Análisis del comportamiento de la recaudación correspondiente al ente público o cualquier tipo de ingreso, de forma separada los ingresos locales de los federales:**

Se presenta por separado en el informe de la ley de ingresos

### **b) Proyección de la recaudación e ingresos en el mediano plazo:**

Se estima que la recaudación solamente crecerá por los porcentajes permitidos por Ley aprobados por el congreso del estado de año a año.

## **10. Información sobre la Deuda y el Reporte Analítico de la Deuda:**

### **a) Utilizar al menos los siguientes indicadores: deuda respecto al PIB y deuda respecto a la recaudación tomando, como mínimo, un período igual o menor a 5 años.**

No se tiene Deuda

### **b) Información de manera agrupada por tipo de valor gubernamental o instrumento financiero en la que se considere intereses, comisiones, tasa, perfil de vencimiento y otros gastos de la deuda.**

Se anexará la información en las notas de desglose.

## **11. Calificaciones otorgadas:**

No se cuenta con calificaciones otorgadas o certificaciones

## **12. Proceso de Mejora:**

Se informará de:

### **a) Principales Políticas de control interno:**

Apego al presupuesto con racionalidad y transparencia

### **b) Medidas de desempeño financiero, metas y alcance:**

Racionar el uso de los recursos, sobre todo en el primer semestre del año para alcanzar el cumplimiento de las funciones para el ejercicio completo.

## **13. Información por Segmentos:**

Toda la información del Ente, está procesada y se encuentra disponible por Unidad Responsable de realizar las funciones propias.

**14. Eventos Posteriores al Cierre:**

El ente público no tiene hechos ocurridos en el período posterior al que informa, que proporcionen mayor evidencia sobre eventos que le afectan económicamente y que no se conocían a la fecha de cierre.

**15. Partes Relacionadas:**

No existen partes relacionadas que pudieran ejercer influencia significativa sobre la toma de decisiones financieras y operativas.

**16. Responsabilidad Sobre la Presentación Razonable de la Información Contable:**

La Información Contable deberá estar firmada en cada página de la misma e incluir al final la siguiente leyenda: "Bajo protesta de decir verdad declaramos que los Estados Financieros y sus notas, son razonablemente correctos y son responsabilidad del emisor". Lo anterior, no será aplicable para la información contable consolidada.

Los actos u omisiones que impliquen el incumplimiento a los preceptos establecidos en la ley gubernamental y demás disposiciones aplicables en la materia, serán sancionados de conformidad con lo previsto en la Ley Federal de Responsabilidades Administrativas de los Servidores Públicos.

"Bajo protesta de decir verdad declaramos que los Estados Financieros y sus notas, son razonablemente correctos y son responsabilidad del emisor"



---

AUXILIAR CONTABLE  
LCP. JUAN CARLOS MEZA LOPEZ



---

DIRECTORA  
C. ARMIDA YADIRA CAZAREZ MEDINA